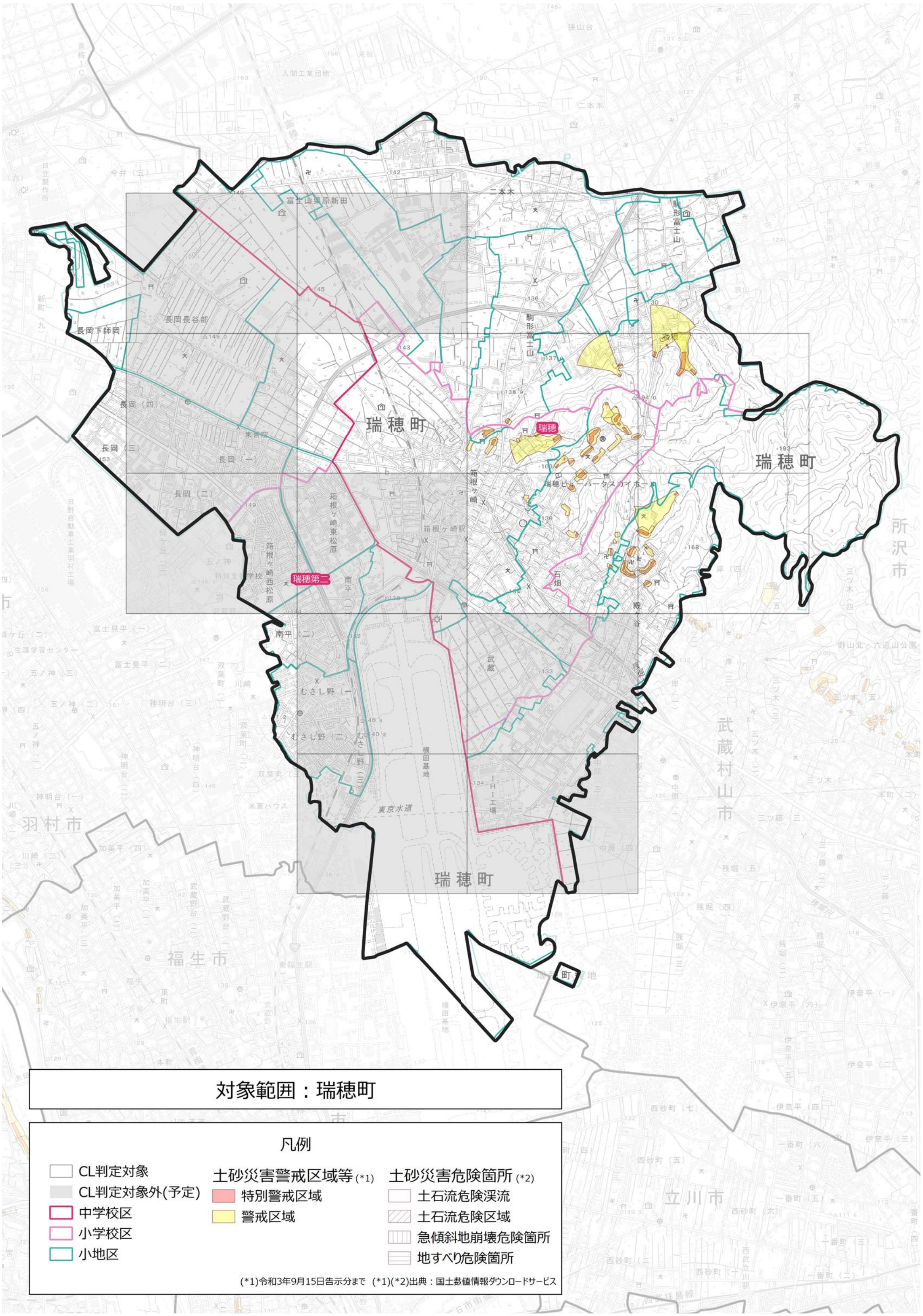
瑞穂町
瑞穂
瑞穂第二
町役場
所沢市
武蔵村山市
羽村市
福生市
立川市
対象範囲：瑞穂町
凡例
CL判定対象
CL判定対象外(予定)
中学校区
小学校区
小地区
土砂災害警戒区域等(*1)
特別警戒区域
警戒区域
土砂災害危険箇所(*2)
土石流危険渓流
土石流危険区域
急傾斜地崩壊危険箇所
地すべり危険箇所
(*1)令和3年9月15日告示分まで (*1)(*2)出典：国土数値情報ダウンロードサービス